



HELLENiQ
ENERGY



Κοινωνικό και Οικονομικό Αποτύπωμα 2023

Περιεχόμενα

Εισαγωγή

04

Ο Όμιλος με μια ματιά

06

Αλυσίδα Αξίας

08

Συνεισφορά στην Οικονομία

10

Συνολική Επίδραση στο
ΑΕΠ της Ελλάδας

10

Συνολική Επίδραση στα Φορολογικά
Έσοδα του Ελληνικού Κράτους

12

Συνεισφορά στην Απασχόληση

14

Συνεισφορά στην Κοινωνία μέσω Δράσεων Εταιρικής Υπευθυνότητας

16

Αντικείμενο και Μεθοδολογία της Μελέτης

18

Εισαγωγή

Η HELLENiQ ENERGY έχοντας πάντα ως γνώμονα τη βιώσιμη ανάπτυξη, δημιουργεί υψηλή προστιθέμενη αξία για την οικονομία και κοινωνία, συμβάλλοντας έτσι στη βελτίωση των οικονομικών επιδόσεων της Ελλάδας, καθώς και των χωρών στις οποίες δραστηριοποιείται. Μαζί με το ανθρώπινο δυναμικό της, τους προμηθευτές, τους συνεργάτες και τους πελάτες της, δημιουργεί μια ισχυρή αλυσίδα αξίας με σημαντικό θετικό κοινωνικό και οικονομικό αποτύπωμα σε εθνικό και τοπικό επίπεδο, το οποίο αυξάνεται από την συνεχή ενίσχυση, θωράκιση και επέκταση της κύριας δραστηριότητάς της. Η HELLENiQ ENERGY αφήνει το θετικό αποτύπωμά της στην ελληνική οικονομία ως αποτέλεσμα των αλληλοεπιδράσεών της με τους προμηθευτές της, τους πελάτες της, τους καταναλωτές των προϊόντων της, καθώς και το ελληνικό κράτος. Αναλυτικότερα, το αποτύπωμά της σε κοινωνικό και οικονομικό επίπεδο αντανακλάται στις ακόλουθες κατηγορίες επιδράσεων:

- **Άμεση επίδραση:** Οι επιδράσεις που δημιουργούνται άμεσα από την παραγωγική δραστηριότητα του Ομίλου και των εμπορικών συνεργατών του, όπως αμοιβές εργαζόμενων, φόροι και εισφορές κοινωνικής ασφάλισης, κέρδη που επανεπενδύονται στην οικονομία και θέσεις εργασίας που υποστηρίζονται άμεσα.
- **Έμμεση επίδραση:** Οι επιδράσεις που δημιουργούνται από τη δραστηριότητα των άμεσων προμηθευτών του Ομίλου και σε προμηθευτές αυτών, όπως θέσεις εργασίας, έσοδα, κέρδη και εισοδήματα των εργαζόμενων.
- **Προκαλούμενη ή επαγόμενη επίδραση:** Οι επιδράσεις που δημιουργούνται όταν οι άμεσοι εργαζόμενοι στον Όμιλο, καθώς και οι εργαζόμενοι στους άμεσους και έμμεσους προμηθευτές του Ομίλου, δαπανούν το εισόδημά τους στην οικονομία.

Με τον όρο αξία καλύπτονται τα οφέλη που αποκομίζουν οι κοινωνικοί εταίροι, χρηματικά και μη. Η οικονομική και κοινωνική συμβολή του Ομίλου, καθώς και οι

θετικές προεκτάσεις στην εφοδιαστική της αλυσίδα, αξιολογείται ως καθοριστικής σημασίας από τη Διοίκηση για τη συνέχιση της λειτουργίας και για τον λόγο αυτό παρακολουθείται στενά και επανεκτιμάται σε τακτική βάση.

Η HELLENiQ ENERGY εκτός της άμεσης δημιουργίας προστιθέμενης αξίας, συμβάλλει και έμμεσα στην ανάπτυξη της ελληνικής οικονομίας μέσω των εμπορικών συναλλαγών με εγχώριους προμηθευτές προϊόντων και υπηρεσιών, αλλά και μέσω επαγόμενων επιδράσεων που προκύπτουν άμεσα και έμμεσα από τη δραστηριότητα του Ομίλου, όπως η δαπάνη του εισοδήματος των εργαζομένων. Επιπρόσθετα, στηρίζει τον κλάδο λιανικής πώλησης καυσίμων, καθώς αποτελεί έναν από τους βασικούς προμηθευτές υγρών καυσίμων στην Ελλάδα.

Λαμβάνοντας υπόψη όλα τα ανωτέρω, καθίσταται σαφές ότι μια ενδεχόμενη παύση ή σημαντική μείωση στη διανομή αξίας από τον Όμιλο, θα μπορούσε να επηρεάσει σε κάποιο βαθμό την εθνική οικονομία, αλλά κατά κύριο λόγο την οικονομική κατάσταση και το βιοτικό επίπεδο των τοπικών κοινωνιών στις οποίες δραστηριοποιείται, με ανάλογες επιπτώσεις στην κοινωνική συνοχή.

Η HELLENiQ ENERGY, έχοντας ως γνώμονα την αποτροπή και πρόληψη των εν λόγω επιπτώσεων, παραμένει αδιαλείπτως προσηλωμένη σε δράσεις για τη δημιουργία οικονομικής αξίας.

Στην κατεύθυνση αυτή, η λεπτομερής χαρτογράφηση των κοινωνικών και οικονομικών επιδράσεων των δραστηριοτήτων της HELLENiQ ENERGY κρίνεται καθοριστική για τη διαφάνεια που απαιτείται στο πλαίσιο του τριπτύχου ESG (Environmental, Social, Governance) αλλά και για την πληρέστερη παρουσίαση του αποτυπώματος του Ομίλου στην ελληνική κοινωνία και την οικονομία, καθώς και για την ενημέρωση των ενδιαφερομένων μερών του.



Συνεισφορά στην Απασχόληση

Ο Όμιλος υποστηρίζει
30.185
θέσεις εργασίας

που αντιστοιχούν στο
0,62%
της συνολικής απασχόλησης στην Ελλάδα

Για κάθε
1 θέση εργασίας στον Όμιλο

υποστηρίζονται επιπλέον
9 θέσεις εργασίας στην ελληνική οικονομία

Έμμεσα υποστηρίζονται
76.972
πολίτες



Συνεισφορά στην Ελληνική Οικονομία

Η συνολική προστιθέμενη αξία που δημιουργεί ο Όμιλος στην ελληνική οικονομία ανέρχεται σε

€ 2,26 δισ.

η οποία αντιστοιχεί σε
1,03%
του ΑΕΠ της χώρας

Η αξία των εξαγωγών του Ομίλου ανέρχεται σε

€ 6,14 δισ.

που αντιπροσωπεύει το

12,1%

των συνολικών εξαγωγών αγαθών της Ελλάδας



Συνεισφορά στα Φορολογικά Έσοδα του Κράτους

Η συνεισφορά σε φόρους και τέλη είναι

€ 2,91 δισ.

η οποία αντιπροσωπεύει το

4,7%

των εσόδων του κράτους από φόρους

Ο Όμιλος με μια ματιά

Η HELLENiQ ENERGY προσφέρει μια ευρεία γκάμα ενεργειακών προϊόντων, χαμηλού αποτυπώματος άνθρακα στην Ελλάδα, ενώ ταυτόχρονα μέσω της δραστηριότητάς της στην ευρύτερη περιοχή της Νοτιοανατολικής Ευρώπης συμβάλλει στην ενεργειακή μετάβαση των χωρών στις οποίες ασκεί οικονομική δραστηριότητα.

Η στρατηγική της HELLENiQ ENERGY περιλαμβάνει τη μεγιστοποίηση της αποδοτικότητας των βασικών παραγωγικών και εμπορικών δραστηριοτήτων της, καθώς και στην ανάπτυξη ενός ισορροπημένου χαρτοφυλακίου ενέργειας, αξιοποιώντας στο έπακρο ευκαιρίες που προσφέρει η ενεργειακή μετάβαση.

Υιοθετεί κριτήρια ESG στην επιχειρηματική στρατηγική της και αγκαλιάζει την καινοτομία και τον μετασχηματισμό σε όλη την παραγωγική αλυσίδα. Με δραστηριότητα σε όλο το φάσμα της ενεργειακής αλυσίδας αξίας, ο Όμιλος επιδιώκει να

είναι η κινητήριος δύναμη για ένα μέλλον με μηδενικό ανθρακικό αποτύπωμα.

Η HELLENiQ ENERGY, με έδρα την Αθήνα (Χειμάρρας 8Α Μαρούσι), αποτελείται από 72 εταιρείες συμπεριλαμβανομένης και της εισηγμένης στα Χρηματιστήρια Αθηνών και Λονδίνου μητρικής εταιρείας. Η κατάσταση των θυγατρικών εταιρειών, το αντικείμενο δραστηριότητάς τους, η μετοχική σύνθεση, το ποσοστό ιδιοκτησίας και άλλες σχετικές πληροφορίες παρουσιάζονται αναλυτικά στην [Ετήσια Οικονομική Έκθεση 2023](#) σελ. 171-173.

Μετοχική Σύνθεση

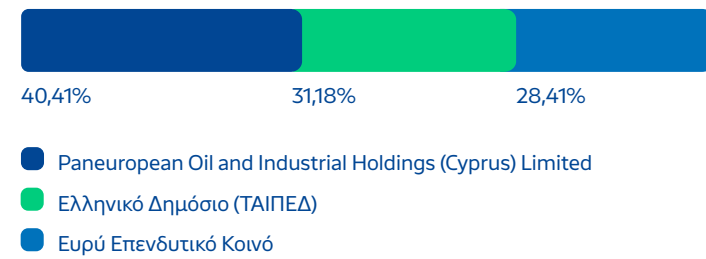

Οικονομικές Επιδόσεις



€ 12.803 εκατ.

Κύκλος εργασιών



€ 1.237 εκατ.

Συγκρίσιμα κέρδη EBITDA



€ 606 εκατ.

Συγκρίσιμα καθαρά κέρδη



€7,28/ μετοχή

Τιμή μετοχής (29.12.2023)



3 διυλιστήρια στην Ελλάδα συνολικής δυναμικότητας 342 kbrd, που καλύπτουν περίπου το **65%** της συνολικής διυλιστικής δυναμικότητας της χώρας



60% μερίδιο της ελληνικής αγοράς στον τομέα του χονδρικού εμπορίου πετρελαιοειδών



99 MW συνολική αιολική ισχύς σε λειτουργία στην Ελλάδα



47 Φ/Β συστήματα σε στέγες πρατηρίων ΕΚΟ/ bp



6 θαλάσσιες περιοχές σε αρχικό στάδιο ερευνών υδρογονανθράκων στην Ελλάδα



6 χώρες δραστηριοποίησης (Ελλάδα, Κύπρος, Βουλγαρία, Σερβία, Μαυροβούνιο, Δημοκρατία της Βόρειας Μακεδονίας)



1.631 πρατήρια στην Ελλάδα και **323** πρατήρια στο εξωτερικό



256MW συνολική ισχύς φωτοβολταϊκών σταθμών σε λειτουργία στην Ελλάδα και το εξωτερικό



319 υποδομές φόρτισης ηλεκτροκίνητων οχημάτων σε πρατήρια ΕΚΟ/ bp και σημεία ενδιαφέροντος



80% καθετοποίηση παραγωγής πετροχημικών στην Ελλάδα με **>60%** μερίδιο στην ελληνική αγορά

Αλυσίδα Αξίας

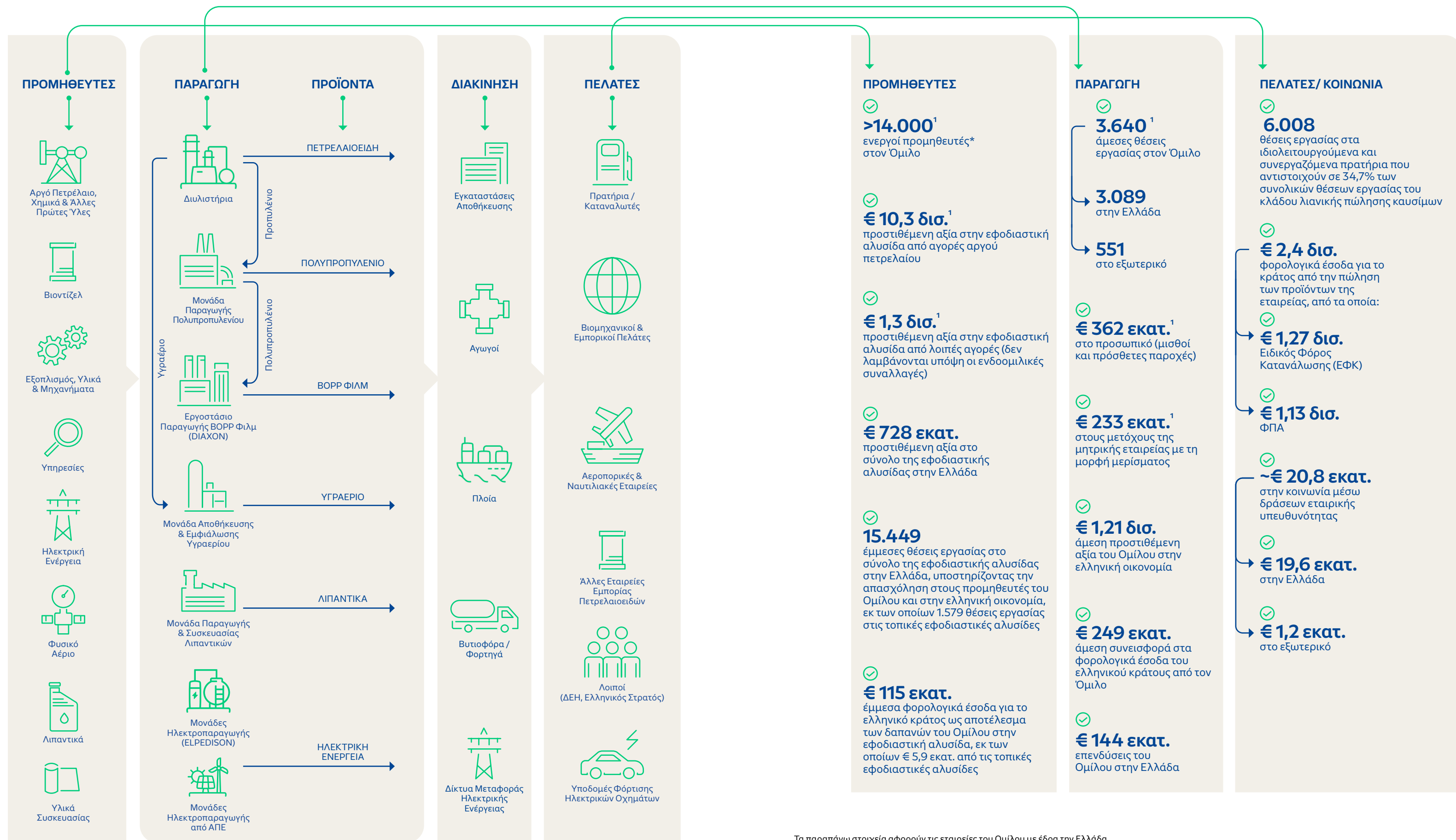

Τα παραπάνω στοιχεία αφορούν τις εταιρείες του Ομίλου με έδρα την Ελλάδα.

¹ Τα στοιχεία αφορούν τον Όμιλο.

*Ως ενεργοί προμηθευτές ορίζονται οι προμηθευτές οι οποίοι είχαν συνεργασία με τον Όμιλο την τελευταία τριετία.

Συνεισφορά στην Οικονομία

Συνολική Επίδραση στο ΑΕΠ της Ελλάδας

Η συνολική συνεισφορά των δραστηριοτήτων της HELLENiQ ENERGY στο Ακαθάριστο Εγχώριο Προϊόν (ΑΕΠ) της Ελλάδας εκτιμήθηκε σε **2,268 δισ. ευρώ** για το 2023. Το ποσό αυτό αντιστοιχεί στο **1,03%** του ΑΕΠ της χώρας.

Η συνεισφορά στο ΑΕΠ της Ελλάδας προκύπτει από την εκτίμηση της προστιθέμενης αξίας που δημιουργείται άμεσα, έμμεσα και επαγόμενα από τη δραστηριότητα του Ομίλου:

- **Άμεση συνεισφορά:** προστιθέμενη αξία που δημιουργείται από την παραγωγική δραστηριότητα του Ομίλου, συμπεριλαμβανομένων των ιδιολειτουργούμενων πρατηρίων.

- **Έμμεση συνεισφορά:** προστιθέμενη αξία που δημιουργείται από την εφοδιαστική αλυσίδα, δηλαδή από τους προμηθευτές του Ομίλου αλλά και από τους προμηθευτές αυτών. Στη συνεισφορά αυτή μπορεί να προστεθεί και η προστιθέμενη αξία που δημιουργείται από το δίκτυο συνεργαζόμενων πρατηρίων, δηλαδή από τα πρατήρια τα οποία προμηθεύονται προϊόντα από τον Όμιλο.

- **Επαγόμενη συνεισφορά:** προστιθέμενη αξία που δημιουργείται ως αποτέλεσμα της δαπάνης των εισοδημάτων των εργαζομένων που δημιουργούνται άμεσα και έμμεσα από τη δραστηριότητα του Ομίλου.

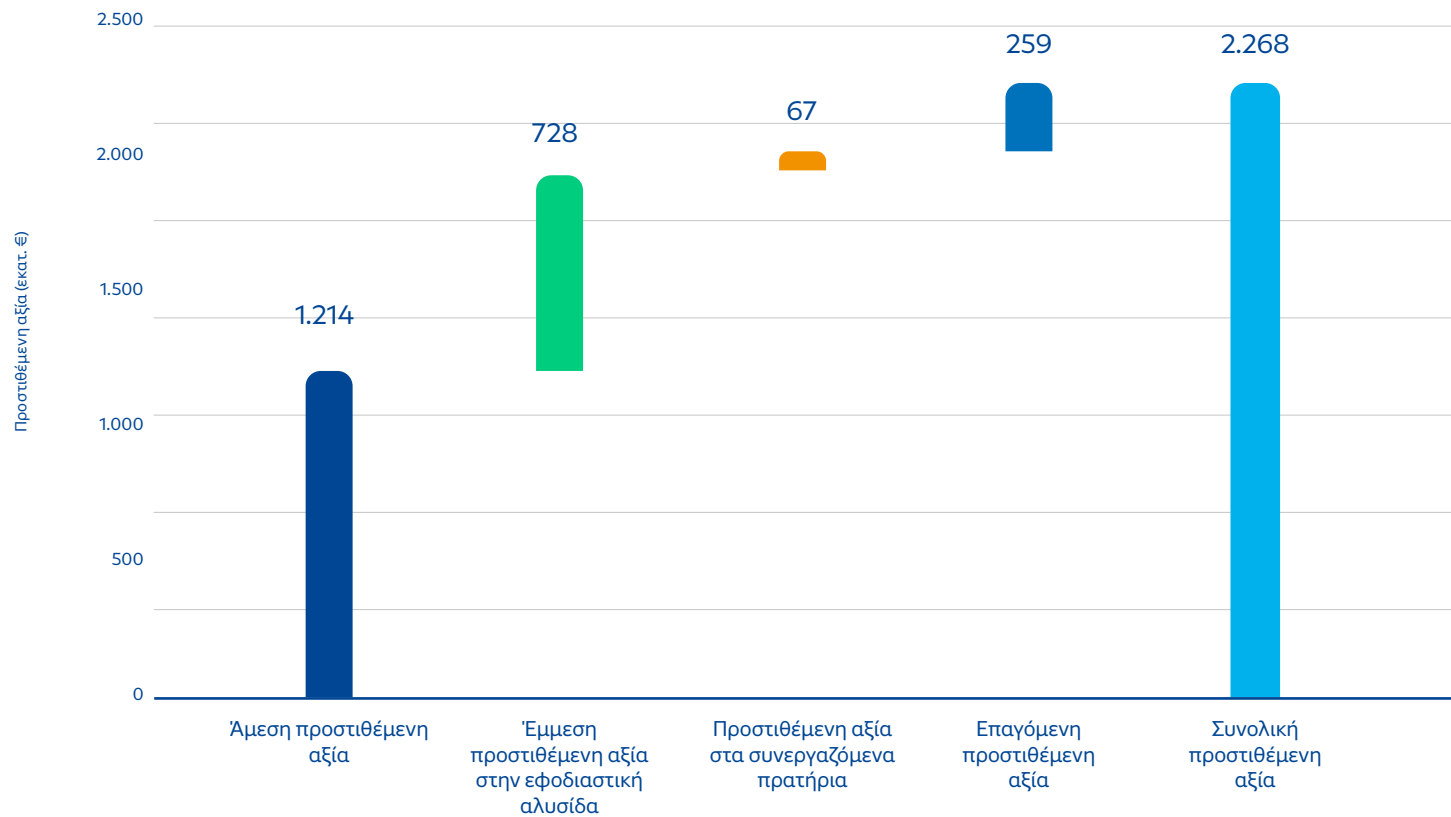

Τοπικές Κοινωνίες



Πρατήρια Καυσίμων (Ιδιολειτουργούμενα και συνεργαζόμενα)



Συνολική Επίδραση στα Φορολογικά Έσοδα του Ελληνικού Κράτους

Η συνολική συνεισφορά των δραστηριοτήτων της HELLENiQ ENERGY στα φορολογικά έσοδα του κράτους εκτιμήθηκε σε **2,915 δισ. ευρώ** για το 2023. Το ποσό αυτό αντιστοιχεί στο **4,7%** των φορολογικών εσόδων του κράτους. Η συνολική συνεισφορά στα φορολογικά έσοδα του κράτους επιμερίζεται σε:

- **Άμεση συνεισφορά:** οι φόροι που καταβάλλονται από τις εταιρείες του Ομίλου με κυριότερους τον φόρο εισοδήματος, τον ΕΝΦΙΑ, τον φόρο μισθωτών υπηρεσιών και τους λοιπούς δημοτικούς φόρους. Στην άμεση συνεισφορά στα φορολογικά έσοδα δεν περιλαμβάνεται η έκτακτη συνεισφορά αλληλεγγύης για το έτος 2023, η οποία θα βεβαιωθεί εντός του 2024.

- **Έμμεση συνεισφορά:** οι φόροι από την εφοδιαστική αλυσίδα ως αποτέλεσμα των αγορών που πραγματοποιεί ο Όμιλος από τους προμηθευτές του, ο ειδικός φόρος κατανάλωσης (ΕΦΚ) και ο φόρος προστιθέμενης αξίας (ΦΠΑ) από την πώληση προϊόντων σε ενδιάμεσους καταναλωτές καθώς και από την πώληση προϊόντων από το δίκτυο πρατηρίων και τα συνεργαζόμενα πρατήρια.
- **Επαγόμενη συνεισφορά:** οι φόροι που προκύπτουν ως αποτέλεσμα της δαπάνης των εισοδημάτων των εργαζομένων που δημιουργούνται άμεσα και έμμεσα από τη δραστηριότητα του Ομίλου.

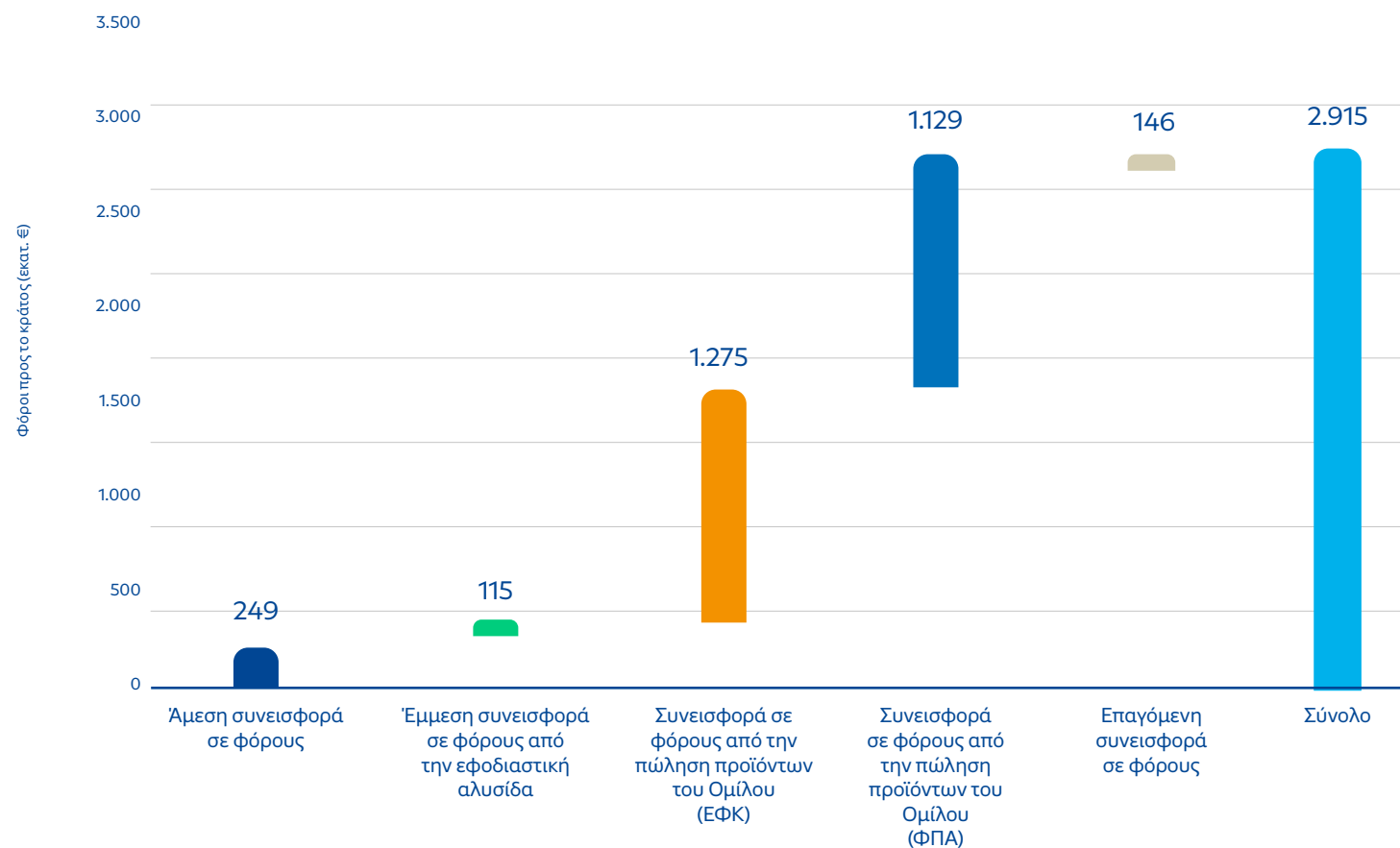

Τοπικές Κοινωνίες



€ 15,4 εκατ.

έμμεση συνεισφορά σε φόρους που καταβάλλονται στο κράτος από την τοπική εφοδιαστική αλυσίδα και κατανέμεται ως εξής:

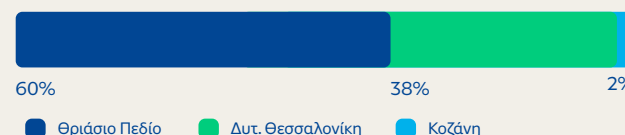

Πρατήρια Καυσίμων

(Ιδιολειτουργούμενα και συνεργαζόμενα)



€ 2,4 δισ.

έμμεση συνεισφορά στα φορολογικά έσοδα του κράτους από την πώληση των προϊόντων του Ομίλου σε τελικούς καταναλωτές.



Συνεισφορά στην Απασχόληση

Συνολική Επίδραση στην Απασχόληση στην Ελλάδα

Η συνολική συνεισφορά της HELLENiQ ENERGY στην απασχόληση εκτιμάται σε **30.185 θέσεις εργασίας** εκφραζόμενες σε ισοδύναμες θέσεις εργασίας πλήρους απασχόλησης (Full Time Equivalents - FTEs), οι οποίες αντιστοιχούν στο **0,62%** της συνολικής απασχόλησης της χώρας. Λαμβάνοντας υπόψη τον μέσο αριθμό ατόμων ανά νοικοκυριό στην Ελλάδα¹, εκτιμάται ότι το σύνολο των πολιτών που υποστηρίζονται από τη δραστηριότητα του Ομίλου ανέρχεται σε **76.972**.

Η συνεισφορά στην απασχόληση στην Ελλάδα προκύπτει από την εκτίμηση των άμεσων, έμμεσων και επαγόμενων θέσεων εργασίας, που υποστηρίζονται από τη δραστηριότητα του Ομίλου:

- **Άμεση συνεισφορά:** οι άμεσες θέσεις εργασίας που υποστηρίζει ο Όμιλος.
- **Έμμεση συνεισφορά:** οι έμμεσες θέσεις εργασίας

που υποστηρίζονται στην εφοδιαστική αλυσίδα του Ομίλου, δηλαδή οι θέσεις που δημιουργούνται στις επιχειρήσεις της εφοδιαστικής αλυσίδας του Ομίλου, ως αποτέλεσμα της συνεργασίας που έχει ο Όμιλος με τους προμηθευτές του. Οι θέσεις εργασίας στα ιδιολειτουργούμενα πρατήρια συνυπολογίζονται στις έμμεσες θέσεις εργασίας. Στην έμμεση συνεισφορά μπορεί να προστεθούν και οι θέσεις εργασίας που δημιουργούνται στο δίκτυο συνεργαζόμενων πρατηρίων, δηλαδή στα πρατήρια τα οποία προμηθεύονται προϊόντα από τον Όμιλο.

- **Επαγόμενη συνεισφορά:** οι θέσεις εργασίας που δημιουργούνται καθώς οι εργαζόμενοι που υποστηρίζονται άμεσα και έμμεσα από τη δραστηριότητα του Ομίλου δαπανούν το εισόδημά τους. Εκτιμάται ότι το 60% οφείλεται στις δαπάνες των άμεσα εργαζομένων, ενώ το υπόλοιπο 40% οφείλεται στις δαπάνες των εργαζομένων στην εφοδιαστική αλυσίδα.

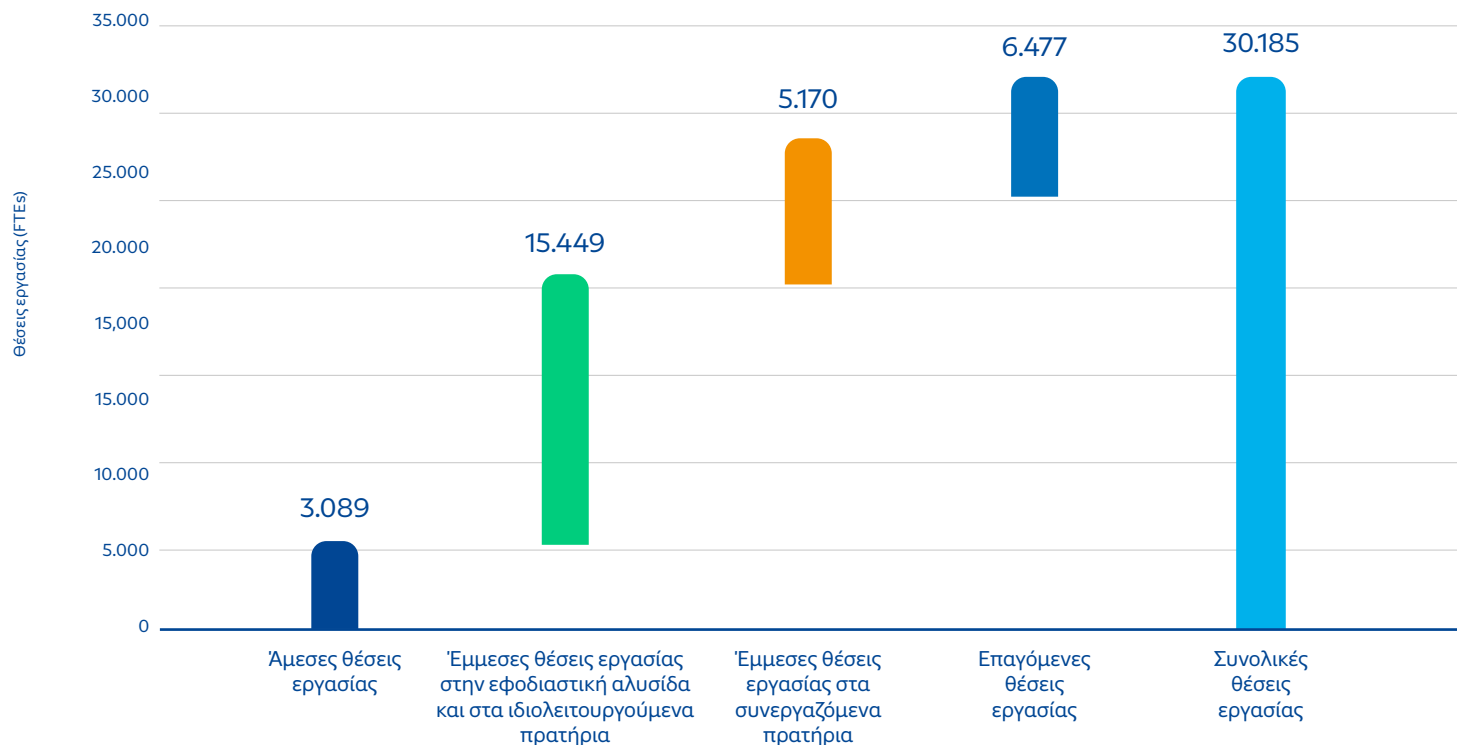

¹ Σύμφωνα με την Έρευνα Οικογενειακών Προϋπολογισμών της ΕΛΣΤΑΤ το 2022, το σύνολο των μελών ανά νοικοκυριό εκτιμάται σε 2,55 άτομα.



Τοπικές Κοινωνίες



Οι άμεσες θέσεις εργασίας που υποστηρίζονται από τον Όμιλο στην τοπική κοινωνία και οι έμμεσες και επαγόμενες θέσεις εργασίας που δημιουργούνται από τις δαπάνες του Ομίλου σε τοπικούς προμηθευτές εκτιμώνται σε:

533 άμεσες θέσεις εργασίας στις τοπικές κοινωνίες

- 453 στο Θριάσιο Πεδίο
- 77 στη Δυτική Θεσσαλονίκη
- 3 στην Κοζάνη

1.854 έμμεσες και επαγόμενες θέσεις εργασίας στις τοπικές κοινωνίες

- 953 στο Θριάσιο Πεδίο
- 847 στη Δυτική Θεσσαλονίκη
- 54 στην Κοζάνη

Πρατήρια Καυσίμων

(Ιδιολειτουργούμενα και συνεργαζόμενα)



6.008

θέσεις εργασίας υποστηρίζονται στα ιδιολειτουργούμενα και συνεργαζόμενα πρατήρια που αντιστοιχούν σε

34,7%

των συνολικών θέσεων εργασίας του κλάδου λιανικής πώλησης καυσίμων.

Συνεισφορά στην Κοινωνία μέσω Δράσεων Εταιρικής Υπευθυνότητας

Στο πλαίσιο της Εταιρικής Υπευθυνότητας, η HELLENiQ ENERGY αναλαμβάνει πρωτοβουλίες που ανταποκρίνονται σε ουσιαστικές ανάγκες και χαρακτηρίζονται από ενσυναίσθηση, υπευθυνότητα και αφοσίωση απέναντι στο κοινωνικό σύνολο, τόσο σε τοπικό, όσο και σε εθνικό επίπεδο. Ο Όμιλος, έχοντας προσδιορίσει τους τομείς δράσης του, έχει αναπτύξει ένα ολοκληρωμένο και πολυδιάστατο πρόγραμμα Εταιρικής Υπευθυνότητας, με γνώμονα τις ανάγκες των κοινωνικών εταίρων του, με στόχο την ενίσχυση της κοινωνικής ευημερίας, της περιβαλλοντικής προστασίας και της έγκαιρης και άμεσης αντιμετώπισης έκτακτων αναγκών.

Πιο συγκεκριμένα, μέσω των κοινωνικών προγραμμάτων του, θέτει ως στόχους: α) την προστασία του περιβάλλοντος, β) την στήριξη των νέων για μάθηση και εξέλιξη και την βελτίωση του εκπαιδευτικού περιβάλλοντος, γ) την εξασφάλιση αξιοπρεπούς εργασίας και οικονομικής ανάπτυξης, δ) την καταπολέμηση της πείνας, ε) την αναβάθμιση των υφιστάμενων και τη δημιουργία νέων καινοτόμων υποδομών και τη δημιουργία βιώσιμων πόλεων, και στ) την εξασφάλιση καλής υγείας και ευημερίας, συμβάλλοντας έτσι στους αντίστοιχους Στόχους Βιώσιμης Ανάπτυξης των Ηνωμένων Εθνών.

Είναι χαρακτηριστικό ότι η επιχειρηματική δραστηριότητα του Ομίλου είναι άρρηκτα συνδεδεμένη με τις κοινωνίες που γειτνιάζουν με τις βιομηχανικές εγκαταστάσεις, τις οποίες και στηρίζει ουσιαστικά και μακροπρόθεσμα, με πληθώρα κοινωνικών προγραμμάτων, που δημιουργούν αξία και απαντούν στις ανάγκες των κατοίκων τους. Για τον λόγο αυτό, η επένδυση και η σύνδεση με τις τοπικές κοινότητες, αποτελεί προτεραιότητα του Ομίλου στην πορεία του προς τη Βιώσιμη Ανάπτυξη.

Οι δράσεις σχεδιάζονται για κάθε περιοχή ξεχωριστά, ως αποτέλεσμα ανοιχτού διαλόγου με τα ενδιαφερόμενα μέρη, διεξαγωγής ερευνών κοινής γνώμης, ερευνών για τον προσδιορισμό των ουσιαστικών επιδράσεων, καθώς και δημόσιων συζητήσεων και λοιπών διαβουλεύσεων.



~ € 20,8 εκατ.

σε δράσεις Εταιρικής Υπευθυνότητας σε Ελλάδα και εξωτερικό



> 750.000 επωφελούμενοι

από τις δράσεις Εταιρικής Υπευθυνότητας σε Ελλάδα και εξωτερικό

22 υποτροφίες

σε αριστούχους για μεταπτυχιακές σπουδές σε ελληνικά και διεθνή πανεπιστημιακά ιδρύματα

8.219 μαθητές

από 24 σχολεία και 10 κατασκηνώσεις συμμετείχαν στην Εκπαιδευτική Βαλίτσα «ΓΗ 2030» για τους ΣΒΑ του ΟΗΕ

360 βραβευθέντες

απόφοιτοι Λυκείων από τους όμορους Δήμους Θριασίου, Δυτικής Θεσσαλονίκης και Κοζάνης για τις άριστες επιδόσεις τους στις πανελλαδικές εξετάσεις

275.000 λίτρα

πετρελαίου θέρμανσης σε 154 δημόσια σχολεία των τοπικών κοινωνιών

40.000 συσκευασίες

τροφίμων και ειδών πρώτης ανάγκης διανεμήθηκαν στους πληγέντες της Θεσσαλίας από τις καταστροφικές πλημμύρες σε συνεργασία με τον Ελληνικό Ερυθρό Σταυρό

100 τόνοι

τροφίμων και βασικών αγαθών δόθηκαν σε ιδρύματα και επισιτιστικές δομές των τοπικών κοινωνιών

6,2 χιλ. στρέμματα

στη Δυτική Αττική αποκαταστάθηκαν με την υλοποίηση αντιδιαβρωτικών έργων

169,9 στρέμματα

στον Δήμο Πεντέλης αναδασώθηκαν με τη φύτευση περίπου 12.000 δενδρυλλίων

2,4 τόνοι

απορριμμάτων συλλέχθηκαν από δράσεις καθαρισμού παραλιών και χώρων πρασίνου σε Δυτική Αττική και Δυτική Θεσσαλονίκη

Δημιουργία

του 1^{ου} Κλειστού Πολυχώρου Πολιτισμού στην Ελευσίνα «Σινέ Ελευσίς»

Μέγας χορηγός

- του ΕΚΟ Acropolis Rally
- της Ελληνικής Παραολυμπιακής Επιτροπής
- της Ελληνικής Ομοσπονδίας Καλαθοσφαίρισης
- της «2023 ΕΛΕΥΣΙΣ» Πολιτιστικής Πρωτεύουσας της Ευρώπης 2023

530 εργαζόμενοι

είναι ενεργοί εθελοντές αιμοδότες σε Ελλάδα και εξωτερικό

1.262 εθελοντές

εργαζόμενοι σε Ελλάδα και εξωτερικό συμμετείχαν σε εθελοντικές πρωτοβουλίες

Αντικείμενο και Μεθοδολογία της Μελέτης

Αντικείμενο της Μελέτης

Η μελέτη κοινωνικοοικονομικού αποτυπώματος έτους 2023 διεξήχθη από το Ίδρυμα Οικονομικών και Βιομηχανικών Ερευνών (IOBE). Σκοπός της μελέτης είναι η ποσοτικοποίηση της κοινωνικής και οικονομικής επίδρασης της HELLENiQ ENERGY στην Ελλάδα που προκύπτει από τη δραστηριότητά της, συμπεριλαμβανομένων των επιδράσεων στην εφοδιαστική αλυσίδα, τα ιδιολειτουργούμενα και τα συνεργαζόμενα πρατήρια, τα οποία εφοδιάζονται με προϊόντα από τον Όμιλο.

Η οικονομική και κοινωνική συνεισφορά της HELLENiQ ENERGY περιλαμβάνει την προστιθέμενη αξία, τις θέσεις εργασίας και τα φορολογικά έσοδα που δημιουργεί άμεσα στην ελληνική οικονομία. Περιλαμβάνει, επιπλέον, τις έμμεσες επιδράσεις,

οι οποίες δημιουργούνται από τις οικονομικές συναλλαγές του Ομίλου με τους εγχώριους προμηθευτές αγαθών και υπηρεσιών, καθώς και τις επαγόμενες επιδράσεις, οι οποίες αναφέρονται στην επίδραση που έχει στην οικονομία η δαπάνη των εισοδημάτων των εργαζομένων που δημιουργούνται άμεσα και έμμεσα από τη δραστηριότητά του.

Ο Όμιλος υποστηρίζει επίσης τον κλάδο λιανικής πώλησης καυσίμων καθώς αποτελεί έναν από τους κύριους προμηθευτές υγρών καυσίμων στην Ελλάδα. Η δραστηριότητα της HELLENiQ ENERGY κινητοποιεί, επομένως, ευρύτερες αλυσίδες εφοδιασμού και δημιουργεί οικονομική αξία συμβάλλοντας στο εθνικό ΑΕΠ, την απασχόληση και τα φορολογικά έσοδα του κράτους.

Οι άμεσες, έμμεσες και επαγόμενες επιδράσεις συνιστούν τη συνολική συνεισφορά της HELLENiQ ENERGY στην ελληνική οικονομία. Στη μελέτη εκτιμήθηκαν οι ανωτέρω επιδράσεις για το οικονομικό έτος 2023 (1/1/2023 έως 31/12/2023).

Η αποτύπωση των κοινωνικών και οικονομικών επιδράσεων των δραστηριοτήτων του Ομίλου συμβάλλει στη διαφανή παρουσίαση του κοινωνικού πυλώνα του τριπτύχου ESG, στην καλύτερη απεικόνιση του αποτυπώματος του Ομίλου στην ελληνική κοινωνία και την οικονομία, καθώς και στην ενημέρωση των κοινωνικών του εταίρων.

Υπόδειγμα Εισροών - Εκροών

Η ανάλυση στηρίχθηκε σε οικονομικά στοιχεία της HELLENiQ ENERGY και των θυγατρικών εταιρειών

της που δραστηριοποιούνται στην Ελλάδα (κύκλος εργασιών, πληρωμές σε εγχώριους προμηθευτές ανά κλάδο οικονομικής δραστηριότητας, αριθμός εργαζόμενων, EBITDA, μισθοί, φόροι, εισφορές κοινωνικής ασφάλισης, κατανομή κύκλου εργασιών και εργαζομένων ανά περιοχή ενδιαφέροντος, κ.ά.), καθώς και σε στοιχεία από την Ευρωπαϊκή Στατιστική Υπηρεσία (Eurostat), την Ελληνική Στατιστική Αρχή (ΕΛΣΤΑΤ) και άλλες εξωτερικές πηγές.

Τα στοιχεία αυτά αξιοποιήθηκαν για τον προσδιορισμό της άμεσης συνεισφοράς της HELLENiQ ENERGY, καθώς και για τον προσδιορισμό των εγχώριων κλάδων που αποτελούν την εφοδιαστική της αλυσίδα και των αντίστοιχων δαπανών που κατευθύνονται προς αυτούς.

Επιδράσεις στην Οικονομία ως Αποτέλεσμα της Δραστηριότητας της HELLENiQ ENERGY

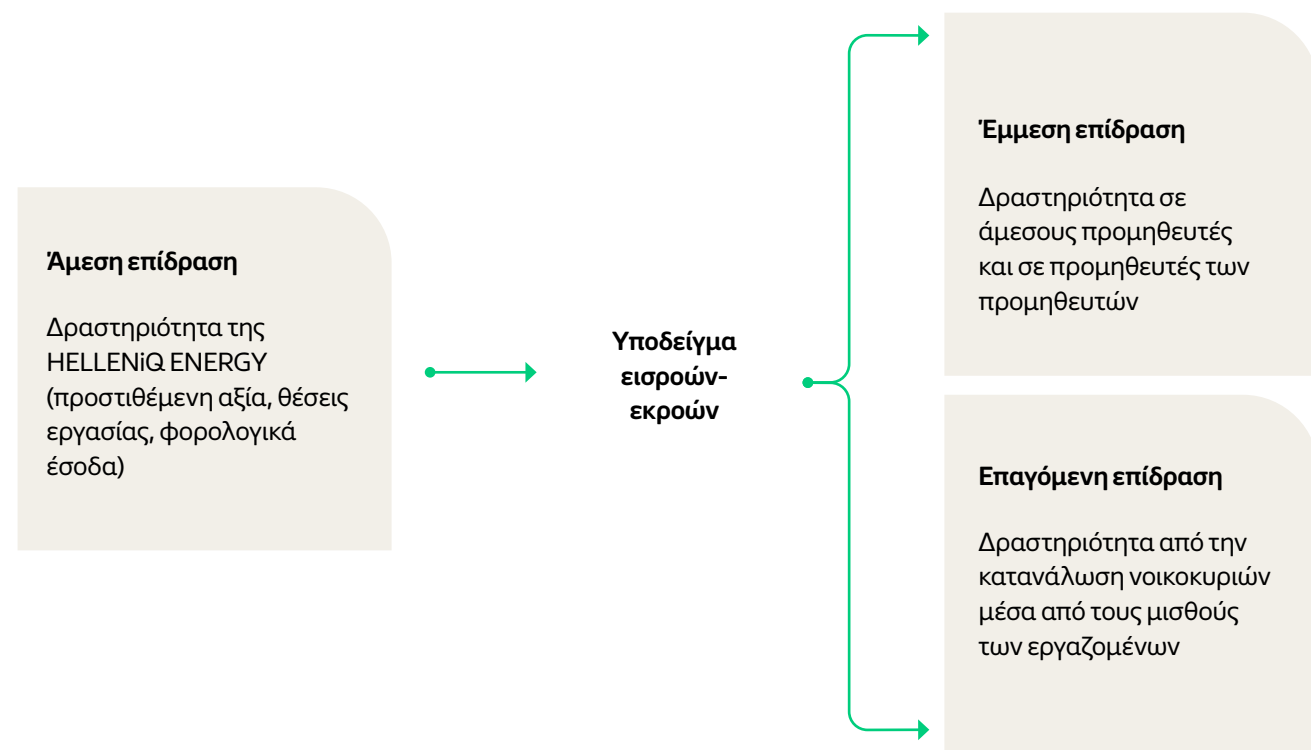

Επισκόπηση Μεθοδολογίας



Στη συνέχεια, οι έμμεσες και επαγόμενες επιδράσεις του Ομίλου υπολογίστηκαν με τη χρήση του υποδείγματος εισροών - εκροών¹, το οποίο στηρίζεται σε πίνακες που αναπαριστούν τη δομή της ελληνικής οικονομίας και τις χρηματικές ροές ανά κλάδο οικονομικής δραστηριότητας.

Ο πίνακας εισροών-εκροών παρουσιάζει την κλαδική διάρθρωση της οικονομίας με κατηγοριοποίηση σε 64 κλάδους οικονομικής δραστηριότητας και κατασκευάστηκε ενημερώνοντας τα στοιχεία του τελευταίου δημοσιευμένου από την Eurostat πίνακα εισροών-εκροών της Ελλάδας,² ο οποίος αφορά το έτος 2020, με τα πιο πρόσφατα στοιχεία των εθνικών λογαριασμών της Ελλάδας³.

Παραδοχές Μελέτης

Για την άμεση συνεισφορά στα φορολογικά έσοδα χρησιμοποιήθηκαν στοιχεία για όλους τους φόρους που είτε επιβαρύνουν άμεσα τον Όμιλο, όπως φόροι - τέλη μεταφορικών μέσων, τέλη καθαριότητας και φωτισμού, τέλος ακίνητης περιουσίας, δημοτικά τέλη, ΕΝ.Φ.Ι.Α, Φ.Α.Π. - Ε.Τ.ΑΚ., φόρος εισοδήματος, κ.ά., είτε επιβαρύνουν τα προϊόντα που διανέμει ο Όμιλος σε ενδιάμεσους καταναλωτές και σε τελικούς καταναλωτές μέσω του δικτύου ιδιολειτουργούμενων και συνεργαζόμενων πρατηρίων (Φόρος Προστιθέμενης Αξίας και Ειδικός Φόρος Κατανάλωσης).

Οι επιδράσεις στην προστιθέμενη αξία και στα φορολογικά έσοδα από τα ιδιολειτουργούμενα

Για την ανάλυση των κοινωνικών και οικονομικών επιδράσεων σε τοπικό επίπεδο (Δήμοι περιοχής Θρασιάου, Δυτικής Θεσσαλονίκης και Κοζάνης), χρησιμοποιήθηκε το πολυ-περιφερειακό υπόδειγμα εισροών-εκροών που έχει αναπτύξει το IOBE για την Ελλάδα.

Σε αυτό το υπόδειγμα, το σύνολο της ελληνικής επικράτειας διαιρείται σε 52 περιοχές τρίτου επιπέδου (περιοχές με τριψήφιο κωδικό), σύμφωνα με το Ευρωπαϊκό στατιστικό πρότυπο NUTS, ενώ είναι δυνατή η διεξαγωγή της ανάλυσης και σε επίπεδο δήμων.

πρατήρια περιλαμβάνονται στις άμεσες επιδράσεις του Ομίλου.

Για τον υπολογισμό των άμεσων επιδράσεων στην προστιθέμενη αξία και την απασχόληση από τα συνεργαζόμενα πρατήρια λήφθηκαν υπόψη ο αριθμός των πρατηρίων και η προστιθέμενη αξία και η απασχόληση ανά επιχείρηση για τον κλάδο λιανικού εμπορίου καυσίμων κίνησης σε ειδικευμένα καταστήματα (NACE rev2 - 47.3, τελευταίο διαθέσιμο έτος 2021).

Για τον υπολογισμό της συνεισφοράς στα φορολογικά έσοδα από τα συνεργαζόμενα πρατήρια λήφθηκαν υπόψη οι πωλήσεις υγρών καυσίμων και λιπαντικών

του Ομίλου προς αυτά, ενώ χρησιμοποιήθηκαν μέσες τιμές χονδρικής και λιανικής πώλησης για το 2023 ανά προϊόν και ανά λίτρο. Ο φόρος προστιθέμενης αξίας στα συνεργαζόμενα πρατήρια υπολογίστηκε με βάση την κατανάλωση και το μέσο περιθώριο λιανικής εμπορίας ανά προϊόν, ενώ λήφθηκε υπόψη ο μειωμένος συντελεστής ΦΠΑ 17% σε 5 ακριτικά

νησιά της ελληνικής επικράτειας (Λέρο, Λέσβο, Κω, Σάμο και Χίο).

Τέλος, η μελέτη πραγματοποιήθηκε λαμβάνοντας υπόψη τις εταιρείες της HELLENiQ ENERGY που δραστηριοποιούνται στην Ελλάδα.

Εταιρείες της HELLENiQ ENERGY που δραστηριοποιούνται στην Ελλάδα

1. HELLENiQ ENERGY ΣΥΜΜΕΤΟΧΩΝ Α.Ε.	13. ΕΝΕΡΓΕΙΑΚΗ ΠΥΛΟΥ ΜΕΘΩΝΗΣ Α.Ε.	25. ΕΛΠΕ ΚΥΠΑΡΙΣΣΙΑΚΟΣ ΚΟΛΠΟΣ Α.Ε.
2. ΕΛΛΗΝΙΚΑ ΠΕΤΡΕΛΑΙΑ Δ.Ε.Π.Π. Α.Ε.	14. ΕΛΠΕ ΑΝΑΝΕΩΣΙΜΕΣ ΑΙΟΛΙΚΑ ΠΑΡΚΑ ΕΥΒΟΙΑΣ ΜΟΝΟΠΡΟΣΩΠΗ Α.Ε.	26. ΕΛΠΕ ΔΥΤΙΚΑ ΚΡΗΤΗΣ Α.Ε.
3. ΕΛΠΕΤ ΒΑΛΚΑΝΙΚΗ ΑΕ	15. ΤΑΝΑΓΡΑ ΣΟΛΑΡ ΕΝΕΡΓΕΙΑΚΗ Α.Ε.	27. ΕΛΠΕ ΝΟΤΙΟΔΥΤΙΚΑ ΚΡΗΤΗΣ Α.Ε.
4. ΒΑΡΔΑΞ Α.Ε.	16. S. AETHER ΕΝΕΡΓΕΙΑΚΗ Α.Ε.	28. ΕΛΠΕ ΠΑΤΡΑΪΚΟΣ Α.Ε.
5. ΔΙΑΧΩΝ Α.Β.Ε.Ε.	17. HELLENiQ RENEWABLES ΑΙΟΛΙΚΑ ΠΑΡΚΑ ΜΑΝΗΣ Α.Ε.	29. HELLENiQ UPSTREAM ΜΟΝΟΠΡΟΣΩΠΗ Α.Ε.
6. ΕΚΟ Α.Β.Ε.Ε.	18. ΑΤΕΝ ΕΝΕΡΓΕΙΑΚΗ Α.Ε.	30. HELLENiQ ENERGY CONSULTING Α.Ε.
7. ΚΑΛΥΨΩ Κ.Ε.Α. Α.Ε.	19. ΚΟΖΙΛΙΟ 1	31. ΑΣΠΡΟΦΟΣ Α.Ε.
8. ΕΚΟΤΑΚΩ Α.Ε.	20. WINDSPUR ΕΝΕΡΓΕΙΑΚΗ ΜΟΝΟΠΡΟΣΩΠΗ ΙΚΕ	32. HELLENiQ ENERGY DIGITAL Α.Ε.
9. ΕΚΟ ΗΡΑ ΝΑΥΤΙΚΗ ΕΤΑΙΡΕΙΑ	21. ΕΛΠΕ Ε&Π ΣΥΜΜΕΤΟΧΩΝ Α.Ε.	33. ELPEFUTURE Α.Ε.
10. ΕΚΟ ΑΦΡΟΔΙΤΗ ΝΑΥΤΙΚΗ ΕΤΑΙΡΕΙΑ	22. ΕΛΠΕ ΔΥΤΙΚΗ ΚΕΡΚΥΡΑ Α.Ε.	34. ΕΛΛΗΝΙΚΑ ΠΕΤΡΕΛΑΙΑ ΑΚΙΝΗΤΩΝ ΜΟΝΟΠΡΟΣΩΠΗ Α.Ε.
11. HELLENiQ RENEWABLES ΜΟΝΟΠΡΟΣΩΠΗ Α.Ε.	23. ΕΛΠΕ ΘΡΑΚΙΚΟ ΠΕΛΑΓΟΣ Α.Ε.	35. FENSOL S.M.
12. ΕΝΕΡΓΕΙΑΚΗ ΣΕΡΒΙΩΝ Α.Ε.	24. ΕΛΠΕ ΙΟΝΙΟ Α.Ε.	36. FRONTERA ΕΝΕΡΓΕΙΑΚΗ Ι.Κ.Ε.

¹ Το υπόδειγμα εισροών - εκροών αναπτύχθηκε στα μέσα του 20^{ου} αιώνα από τον οικονομολόγο Wassily Leontief, ο οποίος βραβεύτηκε με Νόμπελ Οικονομικών Επιστημών το 1973 για την ανάπτυξη του και την εφαρμογή του σε πρακτικά ζητήματα. Χρησιμοποιείται για την εκτίμηση των συνολικών επιδράσεων σε μια οικονομία από μια εξωγενή αλλαγή στην οικονομική δραστηριότητα, όπως η πραγματοποίηση μιας επένδυσης, καθώς και για τον προσδιορισμό της συνολικής συνεισφοράς ενός κλάδου ή μιας επιχείρησης στην εθνική οικονομία.

² Βλ. Eurostat, Symmetric input-output table at basic prices (product by product) [naio_10_cp1700].

³ Βλ. Eurostat, National Accounts aggregates by industry (up to NACE A*64) [nama_10_a64] και GDP and main components (output, expenditure and income) [nama_10_gdp].



Empowering Tomorrow